B-Plan Nr. 23 "Wohnen zwischen Weidenring und Gemeindegrenze" Gemeinde Steinhagen OT-Negast
- Brutvogelkartierung -

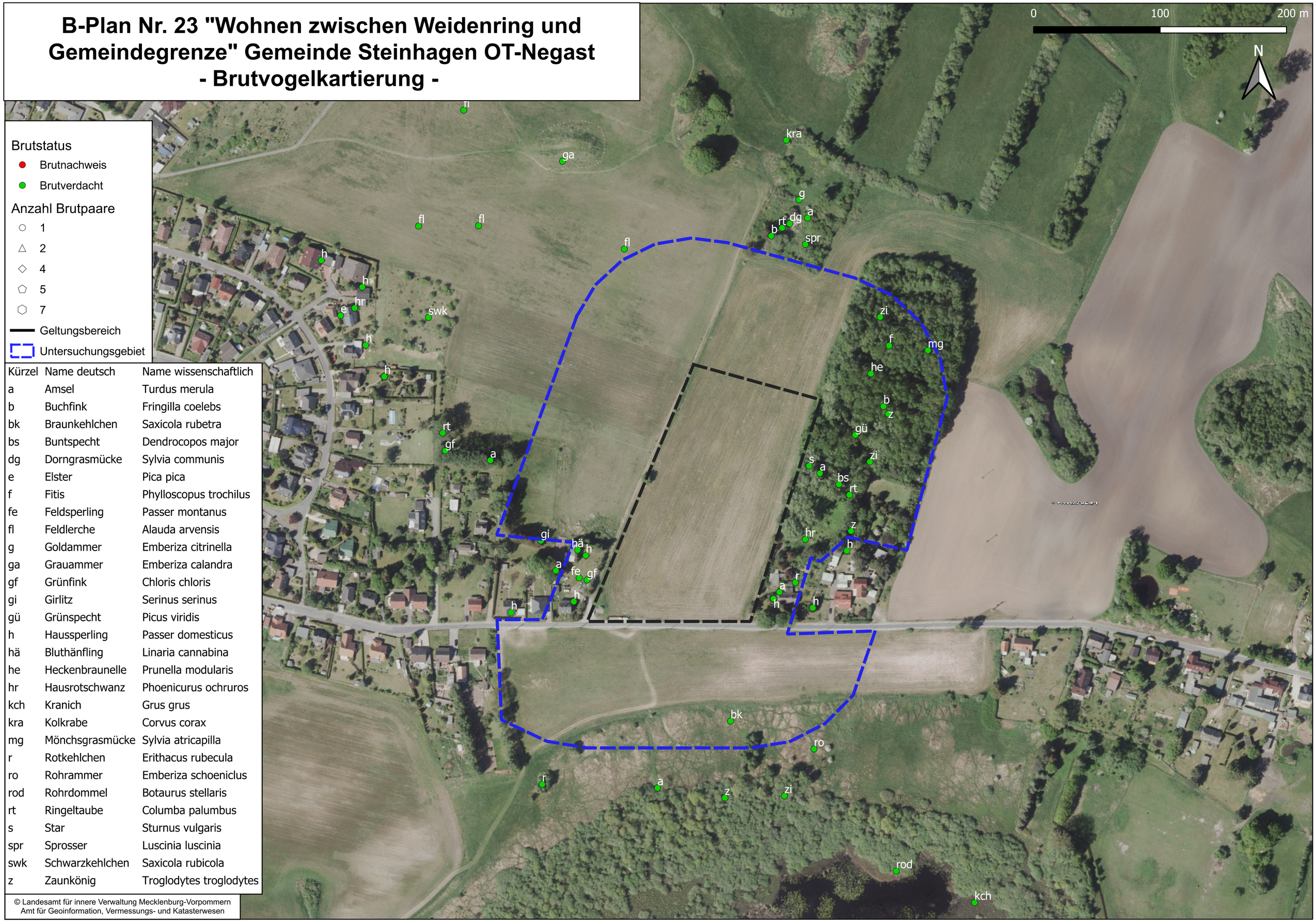

Kürzel	Name deutsch	Name wissenschaftlich
a	Amsel	Turdus merula
b	Buchfink	Fringilla coelebs
bk	Braunkehlchen	Saxicola rubetra
bs	Buntspecht	Dendrocopos major
dg	Dorngrasmücke	Sylvia communis
e	Elster	Pica pica
f	Fitis	Phylloscopus trochilus
fe	Feldsperling	Passer montanus
fl	Feldlerche	Alauda arvensis
g	Goldammer	Emberiza citrinella
ga	Grauammer	Emberiza calandra
gf	Grünfink	Chloris chloris
gi	Girlitz	Serinus serinus
gü	Grünspecht	Picus viridis
h	Haussperling	Passer domesticus
hä	Bluthänfling	Linaria cannabina
he	Heckenbraunelle	Prunella modularis
hr	Hausrotschwanz	Phoenicurus ochruros
kch	Kranich	Grus grus
kra	Kolkrabe	Corvus corax
mg	Mönchsgrasmücke	Sylvia atricapilla
r	Rotkehlchen	Erithacus rubecula
ro	Rohrammer	Emberiza schoeniclus
rod	Rohrdommel	Botaurus stellaris
rt	Ringeltaube	Columba palumbus
s	Star	Sturnus vulgaris
spr	Sprosser	Luscinia luscinia
swk	Schwarzkehlchen	Saxicola rubicola
z	Zaunkönig	Troglodytes troglodytes

© Landesamt für innere Verwaltung Mecklenburg-Vorpommern
Amt für Geoinformation, Vermessungs- und Katasterwesen